

Süd-Ansicht

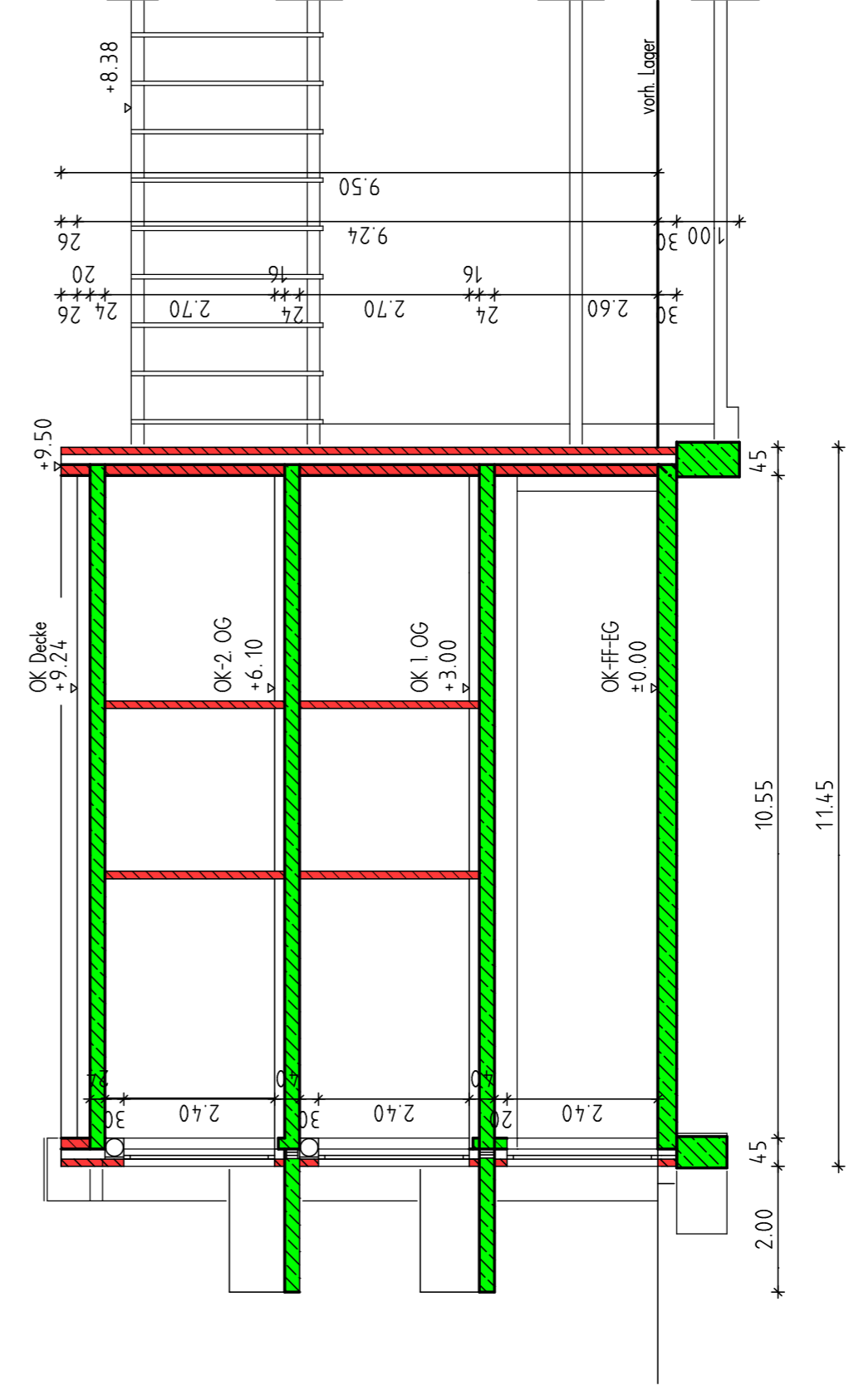

West-Ansicht



Schnitt: B-B

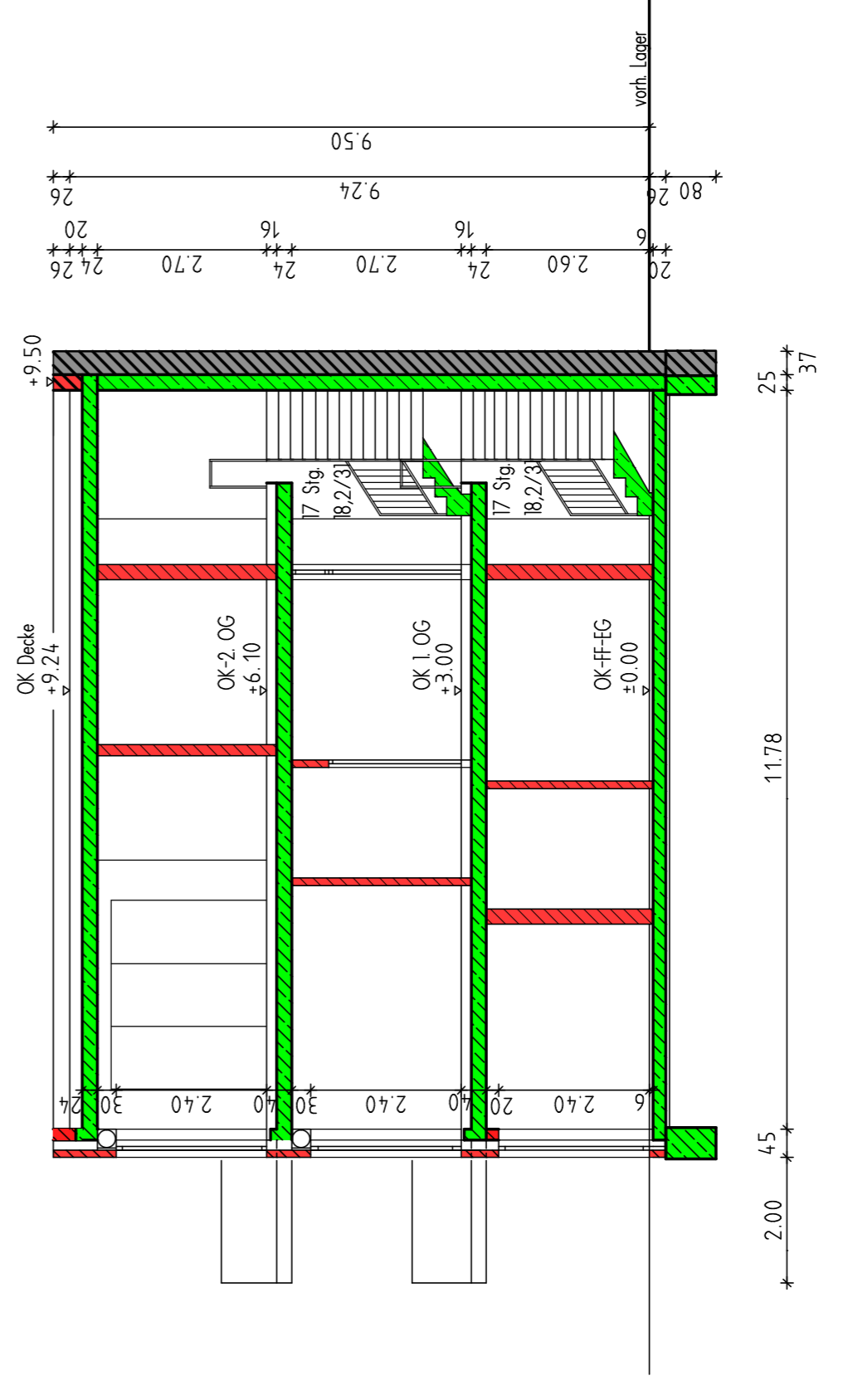

Schnitt: A-A

| Änderung | Index | Datum | Name |
|----------|-------|-------|------|
| | | | |
| | | | |
| | | | |

ALLE MASSE SIND AM BAU ZU PRÜFEN!
Die Zeichnungen des Statikers und der Fachingenieure sind zu beachten!
Unstimmigkeiten sind dem Bauleiter/Architekten unmittelbar mitzuteilen!

G&M
ARCHITEKTUR -
UND BAUBERATUNGSBURO

Hölmes, Kerna 12
48465 Schüttorf
Tel. 05923-9935950
Fax 05923-9935954
e-mail
h.meyer@gmx.de

Bauherr: **Neubau eines Mehrfamilienhauses,
Salzbergener Straße, 48465 Schüttorf**

M.1:100
Plan 4
0102.2008
gez. fg

Bauherr:
Planner: